10 maggio 2009

Insieme

COMUNITÀ PASTORALE "MARIA MADRE DELLA CHIESA" - Cassina de' Pecchi

S. Maria Ausiliatrice - S. Agata vergine e martire - Natività di Maria Vergine

PRIME COMUNIONI

DOMENICA 10 MAGGIO
- S. Agata: S. Messa ore 10.00
- Natività di Maria Vergine: S. Messa ore 11.00
- S. Maria Ausiliatrice: S. Messa ore 11.30

DOMENICA 17 MAGGIO
- Natività di Maria Vergine: S. Messa ore 11.00
- S. Maria Ausiliatrice: S. Messa ore 11.30

IN SETTIMANA...

Domenica 10 maggio:
- **ore 15.30:** Battesimo Comunitario a Camporicco

Lunedì 11 maggio, ore 21.00: Corso per i Fidanzati
Mercoledì 13 maggio:
- **ore 15.00:** Incontro Terza Età in S. M. Ausiliatrice
- **ore 21.30:** Prove della Corale in S. Maria Ausiliatrice

Venerdì 15 maggio, ore 21.00: Corso per i Fidanzati
Domenica 17 maggio:
- **ore 15.30:** Battesimo Comunitario in S. M. Ausiliatrice

NEL MESE...

Lunedì 18 maggio, ore 21.00: Corso per i Fidanzati
Lunedì 18 - Domenica 24 maggio:
Festa Patronale di S. Maria Ausiliatrice
Domenica 24 maggio:
- **ore 15.30:** Battesimo Comunitario a S. Agata

Lunedì 25 maggio, ore 21.00: Corso per i Fidanzati
Martedì 26 maggio,
- **ore 18.30:** Assemblea Genitori Scuola d'Infanzia.
- **ore 21.00:** Segreteria Consiglio Pastorale di Comunità

AAA...estate 2009 CITTA' DEI RAGAZZI dall'8 giugno in poi...

... Abbiamo bisogno di volontari per i vari servizi (cucina, pulizie, cancello, ecc.)

Venerdì 29 maggio alle ore 18.00 in Oratorio ci sarà la riunione di tutti i volontari per stabilire l'organizzazione. Chi intende dare la propria disponibilità è chiamato a partecipare.

Il modulo di adesione è già disponibile in segreteria dell'Oratorio (*don Paolo)*

SANTO ROSARIO NEL MESE DI MAGGIO

SANTA MARIA AUSILIATRICE

Sabato e domenica, ore 17.30: in Chiesa Parrocchiale. A seguire celebrazione S.Messa festiva delle ore 18.00
Dal lunedì al venerdì, ore 21.00: in Chiesa Parrocchiale e Benedizione con la Reliquia della Madonna.

NATIVITÀ DI MARIA VERGINE (CAMPORICCO)

Martedì e venerdì, ore 20.45, nei quartieri. A seguire incontro di preghiera nelle famiglie.

Martedì 12 maggio - via Milano, 1 [*a seguire incontro presso* Famiglia Bermani, via Milano, 1/B]
Venerdì 15 maggio - via Don Verderio, 2 [*a seguire incontro presso* Letizia e Dino Lopez, via don Verderio, 1]

Ogni giorno recita del Rosario presso una famiglia dove è ospitata la **Madonna Pellegrina** (Vedi elenco in bacheca).

SANT'AGATA

Dal lunedì al venerdì, ore 20.45 nelle vie della Parrocchia:

Rione VILLA POMPEA - tutte le sere a Villa Pompea 10 presso Famiglie Arienti/Giussani
Lunedì 11 maggio - nella Chiesa di S. Agata (segue commento del Vangelo con don Silvio presso l'Oratorio)
Martedì 12 maggio - Via Don Vismara 1 presso Famiglia De Ponti/Vimercati
Mercoledì 13 maggio - a BISENTRATE presso i Servi di Maria - 92° anniversario apparizione Madonna di Fatima
Giovedì 14 maggio - Via 25 Aprile 19 presso Famiglia Esposito/Cavalleri
Venerdì 15 maggio - Piazzale Condominio Le Rogge

RAGGIO DI LUCE: Domenica 10 maggio, alle S. Messe del mattino in S.M. Ausiliatrice è allestito un banco vendita con bellissimi pensieri in occasione della Festa della Mamma.

INTENZIONI SANTE MESSE

PARROCCHIA S. MARIA AUSILIATRICE

SABATO 9 maggio S. Maddalena di Canossa, vergine
ore 18.00*:* Azzarito Antonio - Banda Marino - Giovana Cannavale - Andrea e Maurizio Pisano - Coscritti classe 1939

DOMENICA 10 maggio V di Pasqua
ore 8.00: Trabucchi Umberto e fam.
ore 10.00: Nonna Maria - Fam. Pacetti e Gaudio - Tullio - Daniele - Paolo - Milla - Mirella
ore 11.30: *Pro populo*
ore 18.00: Franco Antonino e Franco Vincenzo - Zucchi Luigi - Magri Giuseppe - Fam. Galana Luigi e Guzzi Amedeo.

LUNEDÌ 11 maggio
ore 8.30: Zanoli Celestino
ore 17.30: Mischitelli Filomena - Maresca Giovanni - Maresca Annamaria - Alice Rebuzzini.

MARTEDÌ 12 maggio Ss. Nereo a Achilleo, martiri
ore 8.30: Luigi
ore 17.30: Giancarlo Tebaldi - Paolina Motta - Maria Luisa - Giovanni ed Elsa

MERCOLEDÌ 13 maggio Beata Vergine Maria di Fatima
ore 8.30: Guaglianone Carmina e Andriolo Francesco - Gatti Angelo - Francesco e famigliari - Fam. Bazzoni
ore 17.30: *Ammalati della Parrocchia*

GIOVEDÌ 14 maggio S. Mattia, apostolo
ore 8.30: Gotti Angelo - Maria - Gotti Pietro
ore 17.30: Angilletta Carmelina - Lo Presti Silvio

VENERDÌ 15 maggio
ore 8.30: Angelo Bontempi, Paola, Francesco, Suor Imelda - Carlo, Romilda, Maria, Lucio, Ada - Guido e Marcello
ore 17.30: Ripamonti Rosa

SABATO 16 maggio S. Luigi Orione, sacerdote
ore 8.30: Giuseppe e Wilma Sbrilli
ore 18.00*:* Franco Vincenzo e Franco Antonino - Salvalaio Luigi

DOMENICA 17 maggio VI di Pasqua
ore 8.00: Fam. Bertacchi e Bassani - Valentino, Erminia - Rosario Cottone.
ore 10.00: Malanchini Caterina - Vito - Didamo Italia - Ianneo Giuseppe
ore 11.30: *Pro populo*
ore 18.00: .

PARROCCHIA S. AGATA V. E M.

DOMENICA 10 maggio V di Pasqua
ore 8.00: Pina Volpi (trigesimo)
ore 10.00: Gianna Arienti e Mario Basso

LUNEDÌ 11 maggio
ore 17.00: Ravanelli Gianfranco; Colombo Enrica, Pietro, Giacomo e Umberto

MARTEDÌ 12 maggio Ss. Nereo a Achilleo, martiri
ore 17.00: Levati Enrico e Emilia

MERCOLEDÌ 13 maggio Beata Vergine Maria di Fatima
ore 17.00: Cortellini Giacomo e Santina

GIOVEDÌ 14 maggio S. Mattia, apostolo
ore 17.00: Anna Dossi; Francesco Ragusa; Mauro e Elisa

VENERDÌ 15 maggio
ore 17.00: Casati Egidio

SABATO 16 maggio S. Luigi Orione, sacerdote
- - -

DOMENICA 17 maggio VI di Pasqua
ore 8.00: Francesco Ferranti (trigesimo)
ore 10.00: Castelli

PARROCCHIA NATIVITÀ DI MARIA VERGINE

DOMENICA 10 maggio V di Pasqua
ore 9.00: Don Emilio Bruni; Maria Antonia Messiniti, Vincenzo Macchia
ore 11.00: Bentivoglio Irma ed Erminio; Sirtori Giulio; Dario Carcano
ore 19.00: defunti fam. Meroni Attilio; Ricciuti Silvio; Cornero Lina; Palmisano Lucia; Giovanni Salamina; Antonietta De Vita

LUNEDÌ 11 maggio
- - -

MARTEDÌ 12 maggio Ss. Nereo a Achilleo, martiri
ore 8.00: vivi e defunti fam. Lucarelli e Oddi; Ripari Vittorio

MERCOLEDÌ 13 maggio Beata Vergine Maria di Fatima
ore 8.00: intenzioni fam. Cassi e Dapelo

GIOVEDÌ 14 maggio S. Mattia, apostolo
ore 8.00:

VENERDÌ 15 maggio
ore 8.00: Daprai Silvana

SABATO 16 S. Luigi Orione, sacerdote
ore 16.00 *(Presso il Melograno)*:

DOMENICA 17 maggio VI di Pasqua
ore 9.00:
ore 11.00:
ore 19.00: Serpe Ciro; Rebuzzini Lucia; Molignani Vincenzo; Di Martino Lucia; Tasca Angela e Francesca

Associazione Amatoriale Culturale Gruppo Teatrale In cammino

SCUOLA DI TEATRO S. Domenico Savio

"IL CORPO... RACCONTA"

Lunedì 18 Maggio - ore 20,30
I ragazzi di prima Secondaria (Media) presentano: **BRUTTO È BELLO!**
I ragazzi di seconda e terza Secondaria (Media) presentano: **UNA CICCIONA IN AGRODOLCE**

Martedì 19 Maggio ore 20,30
I bambini di quarta Primaria (Elementare) presentano: **E BEN GLI STA!**
I bambini di quinta Primaria (Elementare) presentano: **I BAMBINI NASCONO COME LE POESIE**

Mercoledì 20 Maggio ore 20,30
I bambini di prima e seconda Primaria (Elementare) presentano: **COS'E' UN BAMBINO**
I bambini di terza Primaria (Elementare) presentano: **UNA SORELLINA PER CAMILLA**

Presso la sala del "Teatrocinque" - Piccolo Teatro della Martesana
Cascina Casale Cassina de'Pecchi

25° DEL GRUPPO TEATRALE IN CAMMINO

Invitiamo tutti coloro che in questi 25 anni hanno "camminato" per un lungo o breve tratto con il Gruppo, a trovarsi il giorno **21 maggio** dopo la processione, presso l'oratorio S. Domenico Savio, per preparare un momento di gioia da condividere durante la festa patronale."

L'ANGOLINO DELLA TERZA ETÀ

RIBELLI PER AMORE - La testimonianza di Aldo Varisco

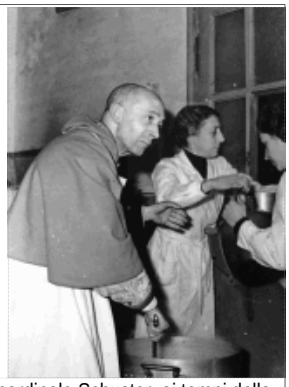

Il cardinale Schuster, ai tempi della Liberazione: "Carità dell'Arcivescovo", opera assistenziale a favore della popolazione piagata dalla guerra.

Si presenta un giorno a don Ambrogio un giovane, Varisco Aldo, a lui mandato dal Cardinal Schuster.
Si tratta di essere "*a disposizione della Chiesa per la difesa dei diritti degli ebrei, facendo loro avere tutto quello di cui necessitano per i loro bambini e per i loro vecchi...".* Così aveva detto il Card. Schuster al Aldo Varisco, aggiungendo: «*Prendi qualche sacerdote coraggioso che ti possa aiutare*». E aveva fatto esplicitamente il nome di don Ambrogio.
Annota il Commendator Aldo Varisco di Sesto S. Giovanni, medaglia d'oro della Resistenza, nella sua testimonianza: "*Mi sono incontrato con questo sacerdote e abbiamo iniziato la nostra opera segreta alla Cassina de' Pecchi, fuori dall'occhio di tutti.*
Si trattava di fornire carte annonarie falsificate a chi non ne aveva diritto, perchè ebreo o perchè ricercato. Si lavorava di notte e talvolta tutta la notte...
I Parroci mi segnalavano, oltre agli ebrei, i partigiani feriti, ammalati, che avevano nascosto nelle loro canoniche. Don Ambrogio ha sempre avuto un coraggio da leone, rischiava molto, e con la grande influenza che aveva su tutta la popolazione, riusciva a coinvolgere in questa testimonianza di carità tutto il suo popolo...".
Impossibile precisare il numero delle persone ospitate, salvate, aiutate a vivere con le carte annonarie falsificate.
Il 7 dicembre 1985, per il 40° anniversario della Liberazione, il Comune di Cassina de' Pecchi ha consegnato alla Parrocchia di Camporicco una pergamena a ricordo dell'eroica testimonianza di carità di don Ambrogio Verderio in quegli anni difficili. *(Da Memoria di Sacerdoti "Ribelli per amore" - pp. 396-397).*
Il Commendator Aldo Varisco è sempre stato riconoscente a Cassina de' Pecchi per l'opera svolta da don Ambrogio in quei tremendi anni della Resistenza. Quando seppe della mia nomina a Parroco di Camporicco, volle fare la mia conoscenza per mezzo del compianto Dottor Gabriele Rebuzzini, antica conoscenza come studente al Collegio di Tradate.
Ha seguito poi con interesse lo svolgersi della mia missione come parroco a Cassina, ricordando sempre con commozione la forte e generosa figura di don Ambrogio.
Dal 1976 al 1992 non mancò mai di mandarmi gli auguri per Natale, per Pasqua e per il mio onomastico con pensieri semplici ma ricchi di fede.
Perdonami don Ambrogio se ho voluto raccontare un episodio della tua vita come "ribelle per amore", poco conosciuto allora per motivi di "segretezza" e oggi ignorato dalla quasi totalità della popolazione cassinese. Il dovere di riconoscenza mi ha spinto a farlo e sono contento; ma tu, dal cielo, ti prego, continua a proteggere questa nostra Comunità Pastorale insieme all'amico Aldo Varisco.

Torniamo ai giorni del rischio,
quando tu salutavi a sera
senza essere certo mai
di rivedere l'amico al mattino.

E i passi della ronda nazista
dal selciato ti facevano eco
dentro il cervello, nel nero
silenzio della notte

Torniamo a sperare,
come primavera torna
ogni anno a fiorire.

E i bimbi nascono ancora,
profezia e segno
che Dio non è pentito.

Torniamo a credere
pur se le voci dai pergami
persuadono a fatica:
e altro vento spira
di più raffinata barbarie.

Torniamo all'amore,
pur se anche del famigliare
il dubbio ti morde,
e solitudine pare invalicabile.

(David Maria Turoldo)

Fucilazione da parte delle Brigate Nere.
Sullo sfondo si intravvede un sacerdote che si allontana dopo aver portato l'ultimo conforto ai prigionieri.

(*A cura di Monsignor Bruno Magnani)*

CAMPEGGIO 2009: BIEN VALSAVARENCHE (Ao)

I° Turno 11 luglio - 20 luglio: ragazze III° elem - III° media
II° Turno 20 luglio - 29 luglio: ragazzi III° elem - III° media
III° Turno 29 luglio - 5 agosto: per adolescenti, e giovani
IV° Turno 6 agosto - 16 agosto: per le famiglie

QUOTA GIORNALIERA: Fino alla 3ª media € 20,00
Oltre la 3ª media € 22,00 - Viaggio in pullman: € 30,00

ISCRIZIONI: in Segreteria dell'Oratorio entro il 16 giugno, data in cui ci sarà anche la riunione dei genitori e il saldo della quota. L'iscrizione è valida se i genitori partecipano alla riunione.

***Montaggio**: dal 26 al 28 giugno.*
***Smontaggio**: dal 28 al 30 agosto.*
***Cercasi volontari**: rivolgersi a don Paolo!*

per DON PAOLO

AVVISO
INCONTRI ANIMATORI
CITTA' DEI RAGAZZI

CASSINA DE' PECCHI, 17 - 24 MAGGIO

Festa Patronale di S. Maria Ausiliatrice

PROGRAMMA

LUNEDÌ 17 - MARTEDÌ 18 - MERCOLEDÌ 19 maggio - ore 21.00: Saggi Scuola di Teatro presso il "Teatrocinque"

GIOVEDÌ 21 maggio - ore 21.00: PROCESSIONE PATRONALE di S. Maria Ausiliatrice.

VENERDÌ 22 maggio - ore 17.00: Presentazione dell'estate FOM a Milano in Piazza Duomo

SABATO 23 maggio in Oratorio S. Domenico Savio

ore 17.00: apertura degli STANDS
ore 19.00: apertura della CUCINA e della PANINOTECA MC SAVIO
ore 21.00: CONCERTO con il Gruppo Musicale "The Funky Machine"

DOMENICA 24 maggio

ore 10.00: S. MESSA SOLENNE celebrata da **Don Michele Di Tolve nel 20° Anniversario di Ordinazione Sacerdotale** e animata dal Coro dei Ragazzi
ore 11.30: S. MESSA SOLENNE animata dalla Corale della Comunità Pastorale
ore 13.00: PRANZO COMUNITARIO in Oratorio
ore 14.00: CALCIO IN ACQUA
ore 14.30: GRAN PREMIO "SAVIO KART"

ore 15.00: TORNEO DI PING-PONG con la partecipazione straordinaria della "Sezione Ping-Pong del Gruppo Sportivo Polizia Locale di Milano", campioni d'Italia 2004-2008 delle Polizie Locali.
ore 15.30: In occasione del 25° di fondazione del "Gruppo Scout Cassina 1" CERIMONIA DELL'ALZABANDIERA e MEGAMERENDA PER TUTTI
ore 16.15: Premiazioni Torneo Basket "Memorial Mangalaviti" e Gran Premio "Savio Kart"
ore 16.30: Torneo di Calcio con gli amici del GERMOGLIO
ore 17.30: IL GRUPPO TEATRALE "IN CAMMINO" presenta un'anteprima del nuovo spettacolo teatrale "*Tobia*"
ore 19.00: apertura della CUCINA e della PANINOTECA MC SAVIO
ore 21.00: Serata di CANTI E BALLI animata dai Ragazzi dell'Oratorio
ore 22.00: ESTRAZIONE DEI PREMI DELLA LOTTERIA

Sia Sabato che Domenica è allestita la PESCA DI BENEFICENZA!

PESCA DI BENEFICENZA

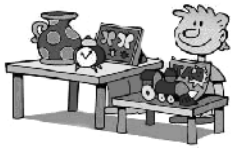

In occasione della **Festa Patronale di S. Maria Ausiliatrice** sarà allestita una straordinaria Pesca di Beneficenza. Abbiamo ancora bisogno di tanti oggetti per renderla più ricca e per accontentare tutti coloro che generosamente vorranno aiutarci "pescando" tanti biglietti. **Chi avesse doni e regali in ottimo stato da offrire per la Pesca può ancora portarli in Oratorio S. Domenico Savio (dal lunedì al venerdì, ore 15.30-19.00)**.
A tutti i benefattori, Grazie!

LOTTERIA di S.Maria Ausiliatrice

Anche quest'anno, per rimpolpare il gruzzolo da raccogliere per pagare i mutui essere del nostro Oratorio, organizziamo, in occasione della Festa Patronale, una straordinaria Lotteria con ricchi premi!
I biglietti (al costo di solo **1 €uro l'uno**!) sono in vendita tutte le domeniche al termine delle S. Messe, presso la Segreteria dell'Oratorio e offerti anche da incaricati che si sono prestati per la generosa opera.
Abbiamo ancora tanti biglietti da vendere per poter raggiungere i numeri degli anni scorsi... Comperate e vincerete! Grazie!

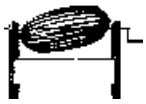

PATRONATO ENAPA: Nell'ambito dei servizi e delle attività caritative rivolte alla Comunità Pastorale in collaborazione con il "Patronato ENAPA", vengono svolte sia pratiche fiscali che previdenziali per tutti i lavoratori nonchè quelle relative all'INPDAP e Direzione Provinciale del Tesoro per pubblici dipendenti. Pubblicheremo prossimamente maggiori informazioni. **Per consulenze e chiarimenti è possibile rivolgersi ogni mercoledì dalle ore 17.00 alle 19.00 nel salone sotto la chiesa S. Maria Ausiliatrice o telefonando allo 02.9235327 (sig. Bonalumi Angelo).**
Scadenze IRPEF e consegna UNICO**:** 16 e 30 giugno; stesse date anche per l'ICI.
Sia l'8 per mille che il 5 per mille non costano nulla al contribuente. **8 ‰:** per noi cattolici è dovere destinarlo alla "Chiesa Cattolica", sostenendo le attività caritative e religiose proprie della sua missione evangelizzatrice sia in Italia che nel mondo. Per fare ciò basta apporre una firma nell'apposito spazio sui modelli 730-Unico-Cud. **5 ‰:** basta indicare sui modelli 730-Unico-Cud, nell'apposito spazio, il Codice Fiscale del destinatario e apporre la firma.

TURNI BAR Oratorio SDS:

9-10 maggio: **Gruppo 2**

16-17 maggio: **Gruppo 3**

30-31 maggio: **Gruppo 5**