

Insieme

S. Maria Ausiliatrice | S. Agata V. e M. | Natività di Maria Vergine



COMUNITA' PASTORALE MARIA MADRE DELLA CHIESA

Cassina de' Pecchi | 16 febbraio 2025

Dalla Parola di Dio una vita fraterna

Carissimo popolo di Dio che vive a Cassina de' Pecchi, per riscoprire l'importanza della comunione fraterna non dobbiamo temere di lasciarci giudicare dalla Parola di Dio. Penso che una delle frasi più rivoluzionarie, capace di smuovere interiormente e concretamente una persona sia: *ti amo, ti voglio bene*. Leggo sempre così la Parola di Dio, come una parola d'amore di Dio per me e per l'umanità intera. Non fraintendiamo queste parole come una religiosità sdolcinata o buonista, anzi la Parola di Dio ci propone parole/domande che soprattutto provocano la coscienza di tutti e spingono a riflettere e a cambiare concretamente certi atteggiamenti.

Come ci ricordò papa Francesco a Lampedusa nel 2013: *"Adamo, dove sei?"*: è la prima domanda che Dio rivolge all'uomo dopo il peccato. E Adamo è un uomo disorientato che ha perso il suo posto nella creazione perché crede di diventare potente, di poter dominare tutto, di essere Dio. E l'armonia si rompe, l'uomo sbaglia e questo si ripete anche nella relazione con l'altro che non è più il fratello da amare, ma semplicemente l'altro che disturba la mia vita, il mio benessere.

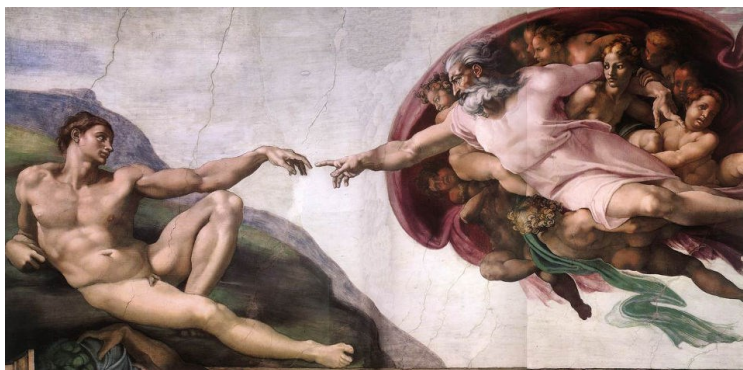

E Dio pone la seconda domanda: *"Caino, dov'è tuo fratello?"*. Pensare la propria vita libera da ogni legame con altre persone, preoccuparsi solo del proprio bene senza dover rendere conto ad altri delle proprie scelte: questa potrebbe essere stata la scelta di Caino, ma è soprattutto oggi la scelta di

molti che, pur di raggiungere le proprie mete di benessere, si rifugiano nell'egoismo e sono alla ricerca della libertà senza doveri nei confronti di altri.



"DOV'È TUO FRATELLO?"

Enzo Bianchi afferma: *"È una consapevolezza, quella dell'intima connessione tra ciascuno di noi e gli altri, che va ridestata con lucidità in questa nostra epoca in cui si può ipotizzare la 'morte del prossimo', la scomparsa di colui che, letteralmente, è 'più vicino'. Se infatti veniamo quotidianamente sollecitati a una generica solidarietà con chi è lontano, siamo allo stesso tempo spinti a non vedere chi ci è accanto e attende, prima ancora che un gesto di comunione, il semplice riconoscimento della propria esistenza"*.

Il Signore si pone in mezzo al nostro cammino, innalza davanti a noi la croce di Gesù Cristo quale giudizio e ci chiede: dove è tuo fratello? Dove sei tu in mezzo a questo mondo di nemici? Puoi ritrovare la vita solo nell'essere tu fratello di altri!

Don Luigi

**Inquadra
il QR-Code
per visualizzare
il Calendario
Comunitario**





SANTE MESSE CON INTENZIONI E CELEBRAZIONI PARTICOLARI

Domenica 16 febbraio

6 DOMENICA DOPO L'EPIFANIA

8.00 SMA - Facudo Evlemare
9.00 NAT – don Guido, Zita e Giuseppe, Franca Cileo e Arturo Tibiletti
10.00 SMA – Giuseppe Gatti, Angela, Francesco e familiari, Antonio e Angelo
10.00 SA – Emilio Gerosa, Armando Midali e coniugi Midali
11.00 NAT -
11.30 SMA – Urbano, Alessandra, Vittorio, Ruggero, Mario, Nisida e familiari
18.00 SMA – Salvatore Capizzi, Loreto e Benedetto

Lunedì 17 febbraio

Feria

8.00 NAT – Silvana e i suoi cari
8.30 SMA – Adriana Bisesti
17.00 SA –

Martedì 18 febbraio

Feria

8.00 NAT -
8.30 SMA -
17.00 SA –

Mercoledì 19 febbraio

Feria

8.00 NAT -
8.30 SMA -
17.00 SA -
18.30 SDS – Alceste Lepri, Leonardo Giliberti e Angela De Lucia

Giovedì 20 febbraio

Feria

8.00 NAT -
8.30 SMA -
10.30 - Melograno
17.00 SA –

Venerdì 21 febbraio

Feria

8.00 NAT – Angelo e vivi e defunti famiglie Cortesi e Pavan
8.30 SMA – Federico, Dina, Maria e Giuseppe
17.00 SA – Andrea, Rosa e famiglia Canzi

Sabato 22 febbraio

Feria

16.00 NAT – Roberto Ringhini
17.00 SA – Arrigo Brambilla
18.00 SMA – Rosolo Boschioli; Aurelio, Giuseppina, Daniele, Giancarlo e Tino; Vito e Maria; Mario Nella, Yuri, Lina e famiglia Quilico

Domenica 23 febbraio

PENULTIMA DOPO L'EPIFANIA

8.00 SMA - Anna Curis e Nicola Marielli; famiglie Erba Manenti
9.00 NAT – don Bruni, Giuseppina Bruni e Giuseppe; Elena Ferrara
10.00 SMA – Antonio Martini
10.00 SA -
11.00 NAT -
11.30 SMA – Giuseppina Franciosa, Raffaele Di Muro, Francesca Pellino; Vittorio, Romana, Adele, Ambra, Tarcisio, Raffaele; Pasquale e famiglia Ragone; Ireneo e Lidia
18.00 SMA – Franco Lippi; Isabella Panarelli, Guglielmo Giuliesi; Dossi Federico e familiari

PELLEGRINAGGIO DI INIZIO QUARESIMA

All'inizio del cammino quaresimale, **domenica 9 Marzo**, vivremo un **pellegrinaggio alla Chiesa giubilare S. Maria Assunta a Cernusco sul Naviglio**.

Una proposta rivolta a tutta la comunità, desideriamo essere una comunità in cammino per generare speranza.

Per chi viene a piedi ritrovo in SMA alle ore 14.30. Per chi viene in bicicletta ritrovo in SDS alle ore 15.00.

Per chi viene con i propri mezzi la preghiera inizia alle ore 15.30 nella chiesa di Cernusco.

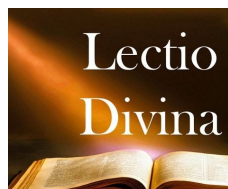

Mercoledì 19 febbraio 2025 alle ore 21 in SMA **Lectio divina** proposta dai diaconi della diocesi di Milano – don Claudio Darman – “La sapienza nell’ordinario, l’arte di vivere”.

Giornata per la vita

In occasione della giornata della Vita di domenica 9 febbraio come comunità pastorale Maria Madre della Chiesa **abbiamo consegnato al Centro Aiuto alla Vita € 1.050** attraverso la vendita delle primule.



INCONTRO FAMIGLIE

Sabato 1 marzo alle ore 17 presso l'oratorio SDS ci sarà **un incontro rivolto a tutte le famiglie** desiderose di un incontro spirituale, confronto, ascolto di testimonianze e cena in condivisione. Tutte le famiglie sono accolte, conviventi, separati risposati, sposati solo civilmente. Ci sarà anche un servizio di babysitting.

“Quanti pani avete?” L'avventura del dare.

C'ERO PRIMA IO!

Venerdì 7 febbraio le **scuole dell'infanzia Don a. Verderio e Don A Vismara** si sono recate al piccolo teatro della Martesana per assistere allo spettacolo teatrale **“C'ero prima io!”** di A. Ponzellini e i “Trapezisti Danzerini”.

I protagonisti sono Orso e Scimmia; vivono nella stessa tana. Sono due amici, diversi ma proprio per questo sono perfetti insieme. Insieme possono andare lontano, devono solo scoprirlo. I bambini hanno partecipato attivamente a questo spettacolo: sui loro volti si poteva vedere la gioia, lo stupore, il divertimento, a tratti la paura. Una bellissima esperienza che ha permesso ai bambini di avvicinarsi al mondo del teatro con gli occhi pieni di meraviglia e lasciare un'impronta nei loro cuori e nella loro mente. La partecipazione dei bambini della Don Vismara è stata resa possibile grazie all'opportunità data dal Comune di poter usufruire dell'autobus gratuitamente, un'iniziativa di senso civico che è stata accolta con grande entusiasmo!



PROGETTO ALL TOGETHER SUNDAY

Domenica 16 febbraio, dalle ore 17,00 alle ore 19,00, il Progetto 'All Together Sunday' propone un laboratorio creativo di maschere per Carnevale. Ritrovo nel salone grande dell'oratorio SDS.

È consigliata l'iscrizione alla mail annamariaaventurini25@virgilio.it

SFILATA DI CARNEVALE

Sabato 8 marzo

Ore 15.30 Ritrovo per la Sfilata sul piazzale della Metro

Ore 16.30 Arrivo in Oratorio SDS con Merenda e Giochi e apertura Bar

GRANDE CENA DI CARNEVALE

Sabato 8 marzo

Ore 20,00 Cena con prenotazione in Segreteria SDS entro mercoledì 5 marzo salvo esaurimento dei posti

Menù adulto - euro 20

Menù dei Brighella - euro 10

(infanzia e primaria)

fino ai 3 anni gratis

Il ricavato della cena sarà destinato alla **realizzazione del nuovo spettacolo del Gruppo Teatrale in Cammino** che animerà la serata e aprirà per l'occasione la prevendita dei biglietti del debutto previsto il 28 marzo 2025



CAMMINO GIOVANI

Domenica 16 febbraio, dalle ore 19,45, in Oratorio SDS. Cena e incontro aperto a tutti i Giovani.



CAMMINO DI PRIMA MEDIA (2013)

Venerdì 21 febbraio, dalle 19,30, pizzata e serata in oratorio SDS per i ragazzi del 2013.

L'iscrizione potrà essere effettuata sul link inviato dagli Educatori

CAMMINO DECANALE PLUS

Sabato 22 febbraio, dalle ore 18,00, ci sarà l'incontro PreAdolescenti Plus in Oratorio Sacer a Cernusco sul Naviglio. Ritrovo in oratorio SDS alle ore 17,45.

Domenica 23 febbraio, dalle ore 18,00, in oratorio SDS, continua il cammino Decanale Plus per gli Adolescenti.

INIZIAZIONE CRISTIANA 2^ ELEMENTARE

Domenica 23 febbraio, alle ore 15,30, incontro con i Genitori dei bambini di 2^ elementare **in oratorio SDS**.

CAMMINO GRUPPO 18ENNI

Domenica 23 febbraio, il Gruppo 18enni, dopo aver incontrato il Cappellano della Casa Circondariale di Monza, animeranno la S. Messa all'interno del Carcere. Le indicazioni per partecipare verranno fornite dagli Educatori.

INIZIAZIONE CRISTIANA 5^ ELEMENTARE

Domenica 2 marzo, ritiro di quinta elementare:

ore 10.00 S. Messa in Chiesa SMA

ore 11.30 Incontro genitori e bambini in Oratorio SDS

ore 12.45 pranzo insieme

(le famiglie possono portare un dolce da condividere)

PELLEGRINAGGIO A TORINO RAGAZZI DI SECONDA MEDIA (2012)

Sono aperte in Segreteria SDS le iscrizioni per il pellegrinaggio a **Torino del 5/6 aprile** sui luoghi di don Bosco per i ragazzi di seconda media.

CHIERICHETTI DELLA COMUNITA' PASTORALE

Sabato 15 febbraio, dalle ore 15,30 alle ore 16,30, tutto il gruppo Chierichetti della Comunità Pastorale si ritrova **in chiesa Santa Maria Ausiliatrice**. Al termine dell'incontro seguirà la merenda in oratorio SDS.



Sabato 1^ marzo, dalle ore 19,30, pizzata e serata insieme in Oratorio SDS.

MEETING DECANALE CHIERICHETTI

Domenica 23 febbraio, dalle ore 15,00 alle ore 17,00, Meeting Chierichetti Decanale presso l'Oratorio di Laverdierie. E' importante indicare la propria presenza nel sondaggio inviato via whatsApp per l'organizzazione.

Segreteria comunità pastorale Maria Madre della Chiesa

Via Cavour, 6 - tel. 02.9529848 - cassinadpsegreteria@gmail.com

Orari: martedì 9.30-11.00 giovedì 17.00-18.30 sabato 9.30-11.00

Don Luigi Peraboni

**Parroco e responsabile
Comunità pastorale**

Via Cavour, 6 - Tel. 029529848
cell. 3386123979

luigiperaboni@gmail.com

Don Bangaly Marra,

Vicario della Comunità Pastorale

Via Don Verderio 17
cell. 3207127286

bangalyma@gmail.com

Don Fabio Curti,

**Vicario e Resp. Pastorale Giovanile
Comunità Pastorale**

Via Card. Ferrari, 2
cell. 3339509354

don.fabiocurti1088@gmail.com

Don Silvio Biassoni,

Vicario della Comunità Pastorale

Via Don Verderio 17
cell. 3356670546

don.silvio@yahoo.it

Oratorio "S. Domenico Savio"

Via Card. Ferrari, 2
tel/fax 02.9529200

segreteriaasds@yahoo.it

Orari:

dal lunedì al giovedì 16.45-18.45,
venerdì dalle 16.45 alle 19.00

La segreteria dell' ASD SDS
Arcobaleno è aperta negli stessi
orari ad eccezione del Martedì:
(dalle 9.45 - 11.15)

Scuola dell'Infanzia Parrocchiale

www.scuoleparrocchiali.it

"Don Ambrogio Verderio"

Via Card. Ferrari, 2 - tel/fax
02.9521962

donverderio@scuoleparrocchiali.it

"Don Aurelio Vismara"

Via IV novembre, 8—tel/fax
02.9513349

donvismara@scuoleparrocchiali.it