

IN RICERCA CON I MAGI



Chi furono i primi (o tra i primi) ad intuire la nascita di Gesù?

Senz'altro questo particolare primato lo occupano i **Magi**.

Loro scrutavano le stelle, ma avevano i piedi per terra! Dicevano che per ogni uomo che nasce in terra, una stella si accende in cielo: più grande è la stella, più grande il nuovo nato.

Ma una notte si presero un colpo: in cielo brillava un astro fantastico, mai visto prima, che per di più tracciava una scia, come a dire: *“Seguitemi!”*.

“Da chi ci porta?” – si chiesero – *Certo, vista la grandezza e lo splendore, da qualche grande Re ed in qualche splendida reggia!*”. Ma quella stella cometa puntava non su un grande Palazzo o su una ricca Città, ma in una piccola località di periferia chiamata Betlemme.

Cari Magi, venuti dall'Oriente, anche voi siete confusi: *“Perché cercate tra i prepotenti l'Onnipotente?”* disse a voi l'Angelo. (Guarda un po', lo stesso errore degli apostoli dopo la Risurrezione di Gesù: *“Perché cercate tra i morti il Vivente?”*).

I **Magi** sapevano già tantissime cose ma in quella notte, illuminati da una stella, trovarono Gesù e ne impararono tante nuove:

1. I veri grandi non si danno arie e si presentano piccoli, non si vantano.
2. Gesù non è solo grande, è *“di un altro pianeta”*, anzi lui i pianeti li fa! E' Dio!
3. Tutti siamo portati a cercare a volte **Gesù – Dio** nei posti sbagliati e dalle persone sbagliate: i Magi da Erode che uccideva i bambini ebrei di Betlemme. Nel secolo scorso passavano per “potenti” Hitler e Stalin che uccidevano bambini (ebrei e non solo) di tutta Europa. Oggi... scopri lo tu chi sono i falsi potenti!
4. Incredibile, Gesù nasce proprio lì: dove i potenti creano morte nasce Lui, la Vita.
5. **Oggi i Magi dove cercherebbero Gesù?** Sui gommoni alla deriva nel Mediterraneo? Sulle montagne di rifiuti dove “lavorano” i disperati delle megalopoli? Nelle miniere a scavare minerali per i cellulari? Dove si fanno i mattoni con le mani e si raccolgono i pomodori sotto il sole cocente?
6. Oggi i Magi cercherebbero Gesù anche a Cassina de' Pecchi, in tutte le case (che abbiamo visitato per il Natale), perché in ogni casa c'è fatica, qualche ferita, preoccupazione. Gesù è lì, Maria e Giuseppe pure. Betlemme oggi è dappertutto perché dappertutto Gesù Bambino piange e sorride. Ogni abbraccio, ogni carezza, ogni aiuto è il sorriso di Gesù Bambino.

E voi, mamma e papà cristiani, benedite casa, figli e nipoti: fate nascere Gesù in casa vostra e nel proprio cuore!

Sì, anche lì. Oggi è Natale! Auguri

Don Massimo, don Fabio, don Bangaly e don Silvio

SANTE MESSE E INTENZIONI PARTICOLARI



Lunedì 23 dicembre – feria prenatalizia dell'Accolto

Ore 8 NAT – famiglie Marzano e Girolamo
Ore 8,30 SMA – Ambrogio e Antonia
Ore 17 SA – Bruno Cappellini (2° anniversario)

Martedì 24 dicembre – feria prenatalizia dell'Accolto

Ore 18 SMA S.Messa della **Vigilia di Natale** – Vimercati Pierina e Camillo, Franco Pellegrini e defunti famiglia Pellegrini, Bruno, Paolo, Dea, Elisabetta, Luigi, Elsa, Nino, Vinicio Monti e fratelli, Rosanna Cavalli, nonni Armando e Caterina, Angelo, Giuseppina, Liliana, Ettore, Carlo Marconi
Ore 22 SA S.Messa della **Notte di Natale**
Ore 24 NAT S.Messa della **Notte di Natale**
Ore 24 SMA S.Messa della **Notte di Natale**

MERCOLEDÌ 25 DICEMBRE – NATALE DEL SIGNORE

Ore 8 SMA – famiglie Erba e Manenti, Ragone Giuseppe, Fumagalli Rita, Fumagalli Armellina, Calzari Alfredo
Ore 9 NAT – Angelo e famiglie Cortesi e Pavan vivi e defunti,
Ore 10 SMA per la Comunità
Ore 10 SA – Natalina, Tommaso, Chiara e Peppino; Jolanda, Luigi e Gianna Biancardi
Ore 11 NAT – secondo le intenzioni di Filippo e Shana
Ore 11,30 SMA – Calabrese Antonio Luigi, Dozio Laura, Colnaghi Eugenio
Ore 18,30 SMA

Giovedì 26 dicembre – Il giorno dell'Ottava di Natale – S. Stefano, primo martire

Ore 10 SA – Michele e Adele Calledda; Adriana e Luigi Giussani; Anna e Carlo Testa

Ore 10 SMA con i Pastori e la Piva di **Besana in Brianza**– Franco Antonino, Franco Vincenzo, Erminio e Natalina
Ore 11 NAT con la **Comunità Filippina**– Antonio Lotorto, Ferruccio Sansoni, Maria Laura, Carlo e Luigia
Ore 16 Melograno con il **Coro di Sant'Agata**

Venerdì 27 dicembre – III giorno dell'Ottava di Natale – S. Giovanni, apostolo ed evangelista

Ore 8 NAT
Ore 8,30 SMA – famiglia Comaschi, f.lli Trabucchi, Isabella Mastrocola
Ore 17 SA – Luigi Brambilla

Sabato 28 dicembre – IV giorno dell'Ottava di Natale – Ss. Innocenti, martiri

Ore 8,30 SMA – Agnese Nicolini
Ore 17 SA
Ore 18 SMA – Federico, Dina, Maria, Giuseppe, Corti Gianluigi

Domenica 29 dicembre – nell'Ottava del Natale del Signore – Cristo Verbo e Sapienza di Dio

Ore 8 SMA
Ore 9 NAT
Ore 10 SMA – Alberto e Angela Tagli, nonna Menta e nonno Ersilio, nonno Matteo
Ore 10 SA – Erba Livia, don Giuseppe, don Aurelio
Ore 11 NAT – Giorgio, Ada, Tina
Ore 11,30 SMA – Giuseppe Mazzola, Armetta Antonino e Pietro, Ferranti Rosa
Ore 18,30 SMA – Guglielmo Giuliesi

SACRAMENTO DELLA RICONCILIAZIONE

Lunedì 23 dicembre

(Ore 20.30 – 22.00)
in *Natività di M.V.* (**don Silvio – don Bangaly**)
in *Sant'Agata V.M.* (**don Massimo – don Fabio**)

Martedì 24 dicembre

(Ore 8.30 – 11.00; 15.00 – 18.00)
Solo in *S.M. Ausiliatrice*
(**don Silvio – don Bangaly – don Massimo – don Fabio**)

Durante le Feste (fino a domenica 12 gennaio)

Ricordiamo che sarà sempre possibile trovare in Chiesa un sacerdote prima delle celebrazioni liturgiche (delle ore 17.00 a **Sant'Agata**; delle ore 18.00 e 18.30 in **S.M. Ausiliatrice**; delle ore 11.00 a **Natività di M.V.**)

LA NOSTRA CARITA' NEL PROGETTO DI AVVENTO E PER L'INFANZIA MISSIONARIA!



Fino al giorno di Natale è possibile sostenere il Progetto di Caritas Ambrosiana che abbiamo scelto per il cammino di Avvento: **KENYA – ACQUA PER LA VITA.**

Subito dopo Natale fino alla solennità dell'Epifania (*Giornata dedicata all'Infanzia Missionaria*) sarà possibile contribuire al sostegno dei Missionari per i loro progetti a favore dei bambini.

LUCE DI BETLEMME NEL SANTO NATALE



La nostra Comunità Pastorale, oggi **domenica 22 dicembre**, accoglie la **LUCE DI BETLEMME** nelle nostre tre **Chiese parrocchiali**.

E' possibile, acquistando in Chiesa gli appositi Ceri di Betlemme, portarla a casa con l'invito, durante la Notte di Natale di esporla fuori casa (balcone, finestra, porta...) o il giorno di Natale metterla a tavola come **segno di augurio di Pace** in questo Santo Natale.

Nel pomeriggio siamo tutti invitati al tradizionale **Presepe Vivente**.

Il ritrovo sarà alle **ore 16.00** in piazza De Gasperi e in corteo ci porteremo in piazza della Chiesa S.M.Ausiliatrice.

AVVISI

- **Prima media:** Incontro con film e pizzata martedì 7 gennaio 2020. L'incontro inizierà alle 16.45 e terminerà alle 21.00.
- **EPIFANIA:** Bacio a Gesù Bambino e benedizione dei bambini in **Santa Maria Ausiliatrice** ore 15.30 e in **Sant'Agata** alle ore 16.30



CAMPEGGIO 2020 A BIEN IN VAL D'AOSTA: NUOVO TURNO PICCOLI

Indichiamo già la date dei primi 4 turni. Così ciascuna famiglia può iniziare a programmare impegni e vacanze estive.

Iscrizioni a partire da Marzo 2020, dopo la festa del campeggio.

- ⇒ **TURNO PICCOLI** (Avvio al campeggio) per i bambini e le bambine di 3^a e 4^a elementare dal 2 al 6 luglio.
- ⇒ **TURNO RAGAZZE** (dalla 5^a elementare alla 3^a media) dal 6 al 15 luglio.
- ⇒ **TURNO RAGAZZI** (dalla 5^a elementare alla 3^a media) dal 15 al 24 luglio.
- ⇒ **TURNO ADO** (1^a-2^a-3^a superiore) dal 24 al 1 agosto
- ⇒ **TURNO GIOVANI** dal 1 al 6 agosto
- ⇒ **TURNO FAMIGLIE** dal 6 al 15 agosto

Dal 16/08 al giorno dello smontaggio è possibile fermarsi per custodia del campo e lavori di sistemazione.

NOTIZIE DALLE NOSTRE SCUOLE: Indovina chi viene a cena?



Davanti ai presepi delle nostre scuole materne abbiamo vissuto un momento semplice ma ricco di tanta tenerezza: la **benedizione delle scuole materne parrocchiali!**

E poi una bella occasione di fraternità... i nostri bambini hanno pranzato con i sacerdoti della nostra Comunità! In ogni classe un sacerdote ha condiviso tavola, sedia (proprio quelle piccine dei bambini!!!) e pranzo vivendo uno dei momenti più famigliari della giornata. I bambini erano davvero molto felici della loro presenza e i don? Beh decisamente molto divertiti!



PROVE CORO COMUNITA' PASTORALE

Il giorno 15 gennaio, ore 21.00 in Cappellina SDS si terranno le prossime prove del Coro della Comunità Pastorale.

INSIEME: PROSSIMA USCITA

Il prossimo numero dell'Insieme uscirà **Domenica 12 gennaio 2020**. La redazione augura a tutta la Comunità un Sereno Santo Natale.

TURNI DEL BAR

GRUPPO 9 il 4 e 5 gennaio
GRUPPO 10 l'11 e 12 gennaio

IN VISITA A TUTTE LE FAMIGLIE

Desideriamo ricordare che se qualcuno non fosse stato in casa durante la nostra visita, o per qualsiasi motivo non si è riusciti ad incontrarci, siamo disponibili, in base alle vostre richieste a venire anche dopo Natale, nel tempo natalizio. Semplicemente basta contattare i sacerdoti. Ringraziamo per l'accoglienza ed anche per la generosità dimostrata per le nostre Parrocchie!

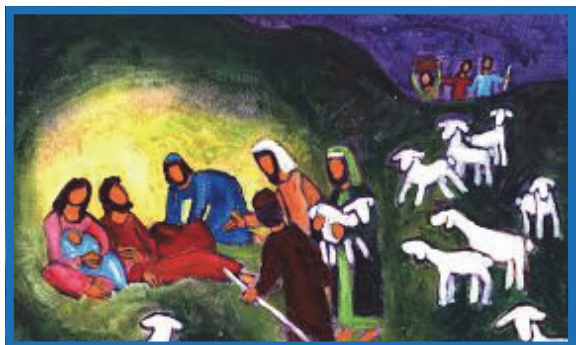

CELEBRAZIONI NATALIZIE

MARTEDI' 24 DICEMBRE (VIGILIA DI NATALE)

Ore 18.00 in S.M.Ausiliatrice S.Messa della **Vigilia di Natale**
Ore 22.00 in Sant'Agata V.M. S.Messa della **Nocte di Natale**
Ore 24.00 in Natività di M.V. S.Messa della **Nocte di Natale**
Ore 24.00 in S.M.Ausiliatrice S.Messa della **Nocte di Natale**

MERCOLEDI' 25 DICEMBRE (GIORNO DI NATALE)

in tutte e tre le Parrocchie **SS.Messe secondo orario festivo**

GIOVEDI' 26 DICEMBRE (SANTO STEFANO)

Ore 10.00 in Sant'Agata V.M.
Ore 10.00 in S.M.Ausiliatrice **con i Pastori e la Piva di Besana in Brianza**
Ore 11.00 in Natività di M.V. **con la Comunità Filippina**

MARTEDI' 31 DICEMBRE (ULTIMO DELL'ANNO)

Ore 8.30 in S.M.Ausiliatrice
Ore 17.00 in Sant'Agata V.M. **con il Canto del Te Deum**
Ore 18.00 in S.M.Ausiliatrice **con il Canto del Te Deum**
Ore 19.00 in Natività di M.V. **con il Canto del Te Deum**

GIOVEDI' 2 GENNAIO

Ore 9.00 ADORAZIONE CONTINUA **Cappellina Oratorio San Domenico Savio**
Ore 21.00 in Cappellina SDS **Adorazione per la Pace**

DOMENICA 5 GENNAIO

in tutte e tre le Parrocchie **SS.Messe secondo orario festivo**
Ore 18.30 in S.M.Ausiliatrice **S.Messa vigilare della Solennità dell'Epifania**

LUNEDI' 6 GENNAIO (SOLENNITA' DELL'EPIFANIA)

in tutte e tre le Parrocchie **SS.Messe secondo orario festivo**
Ore 15.30 in S.M.Ausiliatrice **Bacio a Gesù Bambino e Benedizione Bambini**
Ore 16.30 in Sant'Agata V.M. **Bacio a Gesù Bambino e Benedizione Bambini**

**VUOI ESSERE
INFORMATO
DELLA
PUBBLICAZIONE DEI
NOTIZIARI TRAMITE UNA
EMAIL ?**

Iscriviti alla mail list e riceverai ogni settimana una email per scaricare l'Insieme e gli altri notiziari appena pubblicati!

www.comunitapastoralecassina.org



RECAPITI

Don Massimo Donghi,
Parroco e Responsabile
Comunità Pastorale
Via Cavour, 6 - Tel. 02 9529848
cell. 3474673046
donghimassimo@alice.it

Don Fabio Curti,
Vicario della Comunità e
Resp. Pastorale Giovanile
Via Card. Ferrari, 2
cell. 3339509354
don.fabiocurti1088@gmail.com

Don Bangaly Marra,
Vicario della Comunità Pastorale
Via Don Verderio 17
cell. 3207127286
bangalyma@gmail.com

Don Silvio Biassoni,
Vicario della Comunità Pastorale
Via Don Verderio 17
cell. 3356670546
don.silvio@yahoo.it

Oratorio "S. Domenico Savio"

Via Card. Ferrari, 2
tel/fax 02.9529200
segreteriaSDS@yahoo.it

Scuola dell'Infanzia Parrocchiale

"Don Ambrogio Verderio"
Via Card. Ferrari, 2
tel/fax 02.9521962
info@scuoladonverderio.it

Scuola dell'Infanzia Parrocchiale

"Don Aurelio Vismara"
Via IV novembre, 8
tel/fax 02.9513349
info@scuoladonvismara.it