

Insieme

S. Maria Ausiliatrice | S. Agata V. e M. | Natività di Maria Vergine



COMUNITA' PASTORALE MARIA MADRE DELLA CHIESA

Cassina de' Pecchi | 28 NOVEMBRE 2021

LA CULTURA DELL'INCONTRO

A volte ho l'impressione, leggendo i giornali o guardando i TG, che sia invece la *"cultura dello scontro"* (stile *"anni Settanta"*) ad avere la meglio, oggi, nella nostra Società.

Sì, dello *"scontro"*. Dove facilmente dietro ad uno schermo (*grande o piccolo non importa*) si mette mano subito alla tastiera per *"sentito dire"* e ci si fa paladini o di una *accusa* o di una *apologia* in base alle diverse circostanze e vicende della vita.

Sì, dello *"scontro"*. Dove basta che *"qualcun altro"* faccia un passo avanti, esca allo scoperto, si metta in gioco o scenda in campo, per *"avviare"* un processo alle intenzioni. *Ricordate cosa ha scritto il nostro Arcivescovo nella Lettera Pastorale quando parla di Chiesa libera (o forse "antipatica")?*

Sì, dello *"scontro"*. Dove il farsi portavoce (*o essere riconosciuti tali da un gruppo o altro*) di alcuni *"valori"* quasi autorizzi ad averne il *copyright* escludendo a priori gli altri, ai quali, facilmente e con eleganza, viene assegnata un'etichetta di validità o meno.



Sì, dello *"scontro"*. *Perché parto da qui?*

Perché il *tempo dell'Avvento* ci rende ancora una volta consapevoli che il Cristianesimo ha inizio con un *incontro*.

Perché il *Cristianesimo* è anzitutto incontro, o meglio *Incontro* (con la *"I" maiuscola*).

Perché *Gesù Cristo* ha vissuto pienamente la propria vita ed umanità, *incontrando*.

Perché *Gesù* ci provoca e ci educa alla *cultura dell'Incontro*.

Sì, dell'*Incontro*. Dove non è sufficiente il *"sentito dire"* ma è prezioso l'*ascolto*. Il *tempo* per ascoltare l'altro, calarsi in lui, cogliere il *"perché"*. Solo dopo, posso eventualmente *"reagire"*.

Sì, dell'*Incontro*. Con occhi senza sospetto o pregiudizi, ma liberi, quando ci si trova di fronte a *qualcosa di nuovo*. Anzi, proprio nell'esperienza dell'incontro, ogni novità, più delle volte, è dono. Ecco perché, nella cultura dell'*Incontro*, può accadere che la critica venga sostituita dalla *gratitudine*, perché incontrandosi capita di sperimentare che si è *insieme*, non *divisi*. Si è anche *complementari*, non solo *diversi*.

Sì, dell'*Incontro*. Perché non c'è nessuno migliore di *Gesù* che mostri (*e non solo dica*) pienamente il significato di tanti valori che abitano (*e "fanno"*) la nostra Società e quotidianità.

Che **dono essere cristiani!** Che **gioia credere in Gesù!**

Che **bello** vivere nella *Chiesa* e sentirsi *Comunità!*

Non per ritenersi migliori (*anzi...*) ma **consapevoli**, quello sì, di forti motivazioni per costruire in *"ogni dove"* la *Cultura dell'Incontro*. Lasciando ad altri, quella dello *scontro*.

Sì, l'Avvento ci invita a fare questi passi.

Ne abbiamo bisogno. Camminiamo insieme!

Don Massimo



SANTE MESSE CON INTENZIONI E CELEBRAZIONI PARTICOLARI

Lunedì 29 novembre

Ore 8 NAT
Ore 8,30 SMA – Carmine Pannella, Maria e Vincenza, *intenzioni offerente*
Ore 17 SA – Gnocchi Rino

Martedì 30 novembre **S. Andrea, apostolo**

Ore 6,30 SMA con riflessione Tempo di Avvento
ore 8 NAT – Ida
ore 8,30 SMA – famiglie Siracusa, Livecchi e De Angelis, *intenzioni offerente*
ore 17 SA – Andrea, Rosa e defunti famiglia Canzi

Mercoledì 1 dicembre

Ore 8 NAT
Ore 8,30 SMA – Virginio
Ore 17 SA – Tarcisio Bertolli, Rolando, Eugenio, Fausto, Giuseppe
Ore 18,30 SMA con riflessione Tempo di Avvento
Leonardo e Angela, Sessi Giorgio

Giovedì 2 dicembre

Ore 8 NAT
Ore 8,30 SMA – Luigi Bianchi, Concetta Mascali
Ore 10,30 **Al Melograno**
Ore 17 SA – Rosa Fanzaga

Venerdì 3 dicembre

Ore 8 NAT
Ore 8,30 SMA – don Francesco
Ore 17 SA – Lorenzo e Angela Fumagalli, Virginia, Paolo e defunto Vincenzo

Sabato 4 dicembre

(Confessioni un'ora prima della S.Messa)

Ore 10 - 11 SMA – Confessioni in Avvento

ore 11 NAT/SA/SMA Benedizione Natalizia alle famiglie invitate

ore 16 NAT

ore 17 SA – Emilio Manzotti, Filipazzi Ernesto
ore 18 SMA –, Paraboni Luigia, Matteo, Emanuela, papà e nonni, famiglie Mutti e Galbiati, Vezzoli e Fieni, Federico e famiglie Mandelli e Dossi

Domenica 5 dicembre – IV di AVVENTO

RACCOLTA CARITAS: LEGUMI e FRUTTA IN SCATOLA

Ore 8 SMA

Ore 9 NAT

Ore 10 SA – Gregorini Assunta, Fumagalli Natale

Ore 10 SMA – Maria, Carmine, Concetta, Mario

Ore 11 NAT

Ore 11,30 SMA – Viginia

Ore 15 SA Benedizione Natalizia alle famiglie invitate

Ore 16 NAT Benedizione Natalizia alle famiglie invitate

Ore 16 SMA Rosario di Pompei

Ore 17 SMA Benedizione Natalizia alle famiglie invitate

Ore 18,30 SMA – Giuseppe, Filomena e Paolo

I NOSTRI PASSI NEL CAMMINO DI AVVENTO

CONFESSIONI

Durante l'anno pastorale, al sabato pomeriggio, *un'ora prima della S.Messa vigilare* in ogni parrocchia è presente il sacerdote per chi volesse confessarsi. Nel **Tempo di Avvento** ci sarà un momento in più per chi volesse vivere bene con calma il *Sacramento della Riconciliazione*: **ogni sabato di Avvento**, dalle **ore 10.00 alle ore 11.00** in S.M.Ausiliatrice.

SANTA MESSA "ALL'ALBA"

Ogni **martedì di Avvento**, la S.Messa alle **ore 6.30** in S.M.Ausiliatrice con breve riflessione per la giornata.

AVVENTO DI CARITA'

In questo Avvento sosteniamo la nostra **Caritas Cittadina** portando **alimentari**. Oggi raccogliamo **PELATI** o **PESTO** o **SUGHIPRONTI** e domenica prossima, **Quarta di Avvento** (28 novembre) la richiesta è per **LEGUMI** e **FRUTTA** in **SCATOLA**. Oltre a questo impegno settimanale, la Comunità Pastorale fa proprio uno tra i Progetti di Caritas Ambrosiana per questo Avvento 2021: **BRASILE**. Sul Sito di **Caritas Ambrosiana** è possibile trovare materiale informativo su questo Progetto che la nostra Comunità sosterrà in Avvento. *Trovate Cassetta AVVENTO di CARITA'*

SANTA MESSA DELLA SERA

Anche la solita S.Messa del **mercoledì alle ore 18.30** in S.M.Ausiliatrice, durante il Tempo di Avvento sarà accompagnata da una breve riflessione.



ROSARIO DI POMPEI

Domenica prossima, **"5 del mese" (5 dicembre)** viviamo il nostro appuntamento mensile in comunione con il Santuario di Pompei, pregando insieme la **B.V. del S.Rosario**. *Affidiamo all'intercessione di Maria, nostra Madre, ogni intenzione nostra e ogni intenzione di preghiera che ci viene affidata.* Ci troviamo in **Chiesa S.M.Ausiliatrice alle ore 16.00**

E' IN ARRIVO IL CALENDARIO 2022

Come ogni anno è in arrivo il **calendario** della **Comunità Pastorale** che, con foto dell'anno passato e con gli appuntamenti già in **agenda del 2022**, diventa una bella opportunità per segnare già le date più importanti.

Il **ricavato** della vendita di quest'anno verrà finalizzato alla **sistemazione del parquet giochi all'oratorio San Domenico Savio**.

Con la bella stagione bambini e ragazzi troveranno un parco giochi **rinnovato, accogliente e sicuro**.

I calendari verranno venduti dopo tutte le **Messe del 4 e 5 dicembre** in ogni parrocchia della comunità al **costo di 10 euro** l'uno.



Progetto TeCa

Riprende la **Scuola di Teatro SDS**

È un progetto specialissimo pensato insieme ai catechisti della comunità.

Partenza: **15 gennaio 2022**

Informazioni ed **Iscrizioni**: segreteria oratorio SDS dal **lunedì al venerdì dalle 16,45 alle 18,45**. La Scuola di Teatro verrà proposta ai bambini delle elementari e ai ragazzi delle medie tutti i sabati mattina a partire da gennaio sempre in oratorio San Domenico Savio.

CONCERTO DI NATALE SABATO 18 DICEMBRE ALLE ORE 21.00 IN CHIESA SMA

A partire da questa domenica vivremo alcuni momenti insieme che ci aiuteranno a realizzare un **concerto di Natale**.

Bambini e ragazzi, dalla 2^a elementare alla 3^a media, seguiti da alcuni adolescenti, ci aiuteranno a gustare lo spirito del Natale, preparando un nuovissimo **CONCERTO DI NATALE!**.

Le **prove** si svolgeranno in salone SDS in queste date: domenica **28 novembre, 5 dicembre, 12 dicembre** dalle ore 16.00 alle 18.00; mercoledì **15 dicembre**, ore 17.30-19.00 (dopo la Novena) e sabato **18 dicembre**, ore 15.30 - 17.00.

VACANZA INVERNALE A MACUGNAGA

Sono aperte le iscrizioni per il gruppo **adolescenti e 18enni** della comunità per la vacanza sulla neve dal **27 al 30 dicembre 2021**. Per info e iscrizioni rivolgersi in segreteria SDS da lunedì a venerdì dalle 16.45 alle 18.45.

IMMACOLATA

Perchè la Novena dura 9 giorni?



Dopo che Gesù ascese al Cielo, Maria, gli Apostoli e altri discepoli pregarono costantemente per nove giorni fino al giorno di Pentecoste.

I cattolici guardano a questo esempio, e da qui nacque la pratica di recitare le novene di nove giorni.

La **Novena** è un'attività di devozione cristiana che consiste principalmente nel recitare preghiere (*come Rosario o altre forme di preghiere*) ripetute per nove giorni consecutivi, prima di una Solennità.

Avvicinandoci alla **Festa dell'Immacolata Concezione della B.V. Maria**, l'8 dicembre, siamo invitati a trovare un momento serale in cui **riunirci tutti insieme in famiglia**, pregando davanti all'immagine di Maria... **da lunedì 29 novembre a martedì 7 dicembre**, appunto per nove giorni.

Può essere di aiuto questa preghiera:

**Ave Maria,
piena di grazia e di amore,
piena di Dio,
Madre che ci precedi,
Madre che ci accompagni,
Madre che parli al cuore dei figli tuoi.
Tu che sei Madre della Speranza,
veglia sul nostro cammino e su di noi.
Tu che ci doni Cristo,
tu che ci porti a Dio,
donaci la fiducia nella vita.**

(recita tre Ave Maria)

BENEDIZIONI NATALIZIE

Con la prossima settimana entriamo nel vivo delle Benedizioni di Natale e della Visita alle Famiglie.

I **Sacerdoti** della Diaconia porteranno la Benedizione Natalizia in *alcune case* della nostra Comunità: dai **malati**, dalle famiglie dei bambini di **2^a elementare** che iniziano il loro cammino e quelle famiglie che hanno fatto **richiesta** per qualche necessità.

Per **tutti gli altri**, già dal *prossimo sabato* e per tutto il *mese di dicembre*, secondo il **calendario** già ricevuto a casa, rivolgiamo l'invito a **"ritrovarci"** insieme nelle nostre Chiese Parrocchiali per una **preghiera**, una **riflessione** e un **segno di benedizione** da portare a casa per il Natale.

Inviti per Sabato 4 dicembre		
Ore 11 in NAT <i>Leone, Vergine, Acquario, Torino, Don Gnocchi, Michelangelo, Dell'Orsa Minore, Dell'Orsa Maggiore</i>	Ore 11 in SA <i>Pertini, Don Colombo, Villa Pompea, Villa Quiete</i>	Ore 11 in SMA <i>Carducci, Leoncavallo, Mozart, Rossini, Mazzini, Giovanni XXIII, Garibaldi, Decorati, Naviglio Piccolo, Ferrari, Monte Grappa</i>

Inviti per Domenica 5 dicembre		
Ore 16 in NAT <i>Andromeda, Bilancia, Antares, Trieste, Vicolo Fiorita, Trento, Napoli, Granchio</i>	Ore 15 in SA <i>Don Caselli, San Fermo, Don Vismara, Largo Cooperativa</i>	Ore 17 in SMA <i>Ciclamini, Einaudi, Donatori, Trieste, Dei Tigli, Dalla Chiesa, Cascina Nuova, Mameli, Dei Platani, Magnolie, Delle Rose, Degli Olmi, Vicolo dei Pini</i>

ALCUNI DOVEROSI GRAZIE!

In MEMORIA di **EDVIGE ERCOLI** per il *Rosone Chiesa* (€700)
In MEMORIA di **SESSI GIORGIO** alla *Parrocchia S.M.Ausiliatrice* (€700 euro)
Gli Amici della **COMPAGNIA DELL'ARCA** per *Portone Chiesa Sant'Agata* (€2.450)
CASA FILIPPIDE per *Portone Chiesa Sant'Agata* (€500) e per il *Rosone Chiesa* (€500)

VUOI "DARE UNA MANO" ALLA TUA PARROCCHIA?

Attualmente per coprire l'impegno del **nuovo Rosone** (*Parrocchia S.M.Ausiliatrice*) mancano **circa 5.000 euro**. Invece (*Parrocchia Sant'Agata V.M.*) per impegno **nuova recinzione** campo Oratorio e pulizia del **Portone Chiesa** mancano **circa 20.000 euro**.

In ognuna delle Chiese trovate una **Cassetta** oppure facendo un **BONIFICO**:

Parrocchia Natività di M.V.	IBAN: IT44S0845332810000000500204	Causale: Per sostegno impegni parrocchiali
Parrocchia Sant'Agata V.M.	IBAN: IT32Y0845332810000000550031	
Parrocchia S.M.Ausiliatrice	IBAN: IT23O0845332810000000500197	

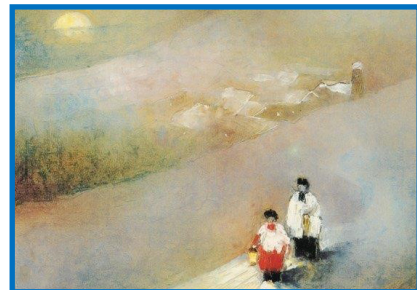

**VUOI-ESSERE-¶
INFORMATO-¶
DELLA-¶
PUBBLICAZIONE-DEI-¶
NOTIZIARI-TRAMITE-UNA-
EMAIL-?¶**

Iscriviti alla mail-list e
riceverai ogni settimana una
email per scaricare l'insieme e
gli altri notiziari appena
pubblicati! ¶
www.comunitapastoralecassina.org



RECAPITI

Don Massimo Donghi,
Parroco e Responsabile
Comunità Pastorale

Via Cavour, 6 - Tel. 029529848
cell. 3474673046
donghimassimo@alice.it

Don Fabio Curti,
Vicario e Resp. Pastorale Giovanile
Comunità Pastorale

Via Card. Ferrari, 2 cell. 3339509354
don.fabio Curti1088@gmail.com

Don Bangaly Marra,
Vicario della Comunità Pastorale

Via Don Verderio 17
cell. 3207127286
bangalyma@gmail.com

Don Silvio Biassoni,
Vicario della Comunità Pastorale

Via Don Verderio 17
cell. 3356670546
don.silvio@yahoo.it

Oratorio "S. Domenico Savio"

Via Card. Ferrari, 2 tel/fax 02.9529200
segreteriaSDS@yahoo.it

Scuole dell'Infanzia Parrocchiali
www.scuoleparrocchiali.it

"Don Ambrogio Verderio"
Via Card. Ferrari, 2 tel/fax 02.9521962
info@scuoladonverderio.it

"Don Aurelio Vismara"
Via IV novembre, 8 tel/fax 02.9513349
info@scuoladonvismara.it