

Insieme

S. Maria Ausiliatrice | S. Agata V. e M. | Natività di Maria Vergine



COMUNITA' PASTORALE MARIA MADRE DELLA CHIESA

Cassina de' Pecchi | 7 NOVEMBRE 2021

PERCHE' LA COMUNITA' PASTORALE NON E' INDIFFERENTE ALLA "SCUOLA"?

La Commissione Episcopale per l'Educazione, la Scuola e l'Università ha riservato un'attenzione particolare al mondo della scuola e al rapporto che la Chiesa è chiamata a intrattenere con essa, pubblicando il sussidio *"Educare, Infinito, presente"* (il testo è scaricabile dal sito www.chiesacattolica.it)



Dal documento si comprende come la Scuola è nel cuore dell'impegno pastorale, infatti i Vescovi invitano tutti i cristiani a risvegliare l'attenzione per la scuola, ad intraprendere un rapporto costruttivo con il mondo dell'educazione, a portare la scuola nella coscienza della comunità ecclesiale.

Non parlano delle scuole cattoliche ma della scuola, tutta la scuola; non spingono ad inventare chissà quale forme di collaborazione, i Vescovi invitano i cristiani ad **esserci**: "Nelle forme di proposta e di elaborazione educativa e culturale proprie della scuola stessa, e nel rispetto del pluralismo che caratterizza questo ambiente così come la società attuale". (*Educare infinito presente pag.21*)

I cristiani sono chiamati ad essere nel mondo, a non nascondersi, a prendere coscienza del **valore** che la sfera religiosa ha nella vita di ciascuno: "La dimensione religiosa, d'altronde, è un elemento molto rilevante per l'identità e la crescita personale e riveste un carattere non solo privato ma anche pubblico, tale da renderla un fattore di sviluppo sociale e culturale. Si tratta di un aspetto che riveste una forte valenza educativa, in quanto si rivolge all'interesse della persona e ispira il suo progetto di vita e di società". (*Educare infinito presente pag.22*)

Esserci, essere presenti, consapevoli del valore che l'umanesimo cristiano porta con sé, significa avere un **atteggiamento** di **apertura** e **dialogo** che, come ci ricordano i Vescovi, deve avvenire in un contesto di *"sana e positiva laicità"* svincolata totalmente da atteggiamenti conflittuali.

La pastorale scolastica chiama tutti: *uffici diocesani, consulte, parrocchie, oratori, studenti, genitori, insegnanti, dirigenti, personale scolastico, associazioni*. L'invito principale è *"prendersi cura delle persone"*, perché, per un cristiano, la dimensione spirituale è il fondamento; poi **formarsi** per conoscere la realtà in cui si vive; **comprendere** le finalità culturali e professionali a cui siamo chiamati a contribuire; **sostenere** i percorsi educativi come ad esempio

l'esperienza del *doposcuola*, o *attività di orientamento* contro la dispersione scolastica; **sostenere** iniziative di volontariato e servizio per la scuola. **Mettersi in gioco** in modo attivo e visibile in quegli organismi di partecipazione già presenti nella struttura scolastica di ogni ordine e grado.



Senza dubbio *"Educare, infinito presente"* è un nuovo punto di partenza, è un documento irrinunciabile che illumina i cristiani che da sempre sono presenti nell'ambito educativo, **comprendono** il valore della scuola e la **sostengono**, sono nel mondo con la loro fede, con il cuore libero, pronti alla **condivisione** e al **dialogo** proprio come il Maestro Gesù.

La nostra Comunità Pastorale (*il nostro Oratorio*) da qui parte e rinnova l'impegno per una più incisiva e lungimirante **Comunità Educatrice**.

Anna Maria Ponzellini



SANTE MESSE CON INTENZIONI E CELEBRAZIONI PARTICOLARI

Lunedì 8 novembre

ore 8 NAT
ore 8,30 SMA – Giuseppina e Ferdinando,
famiglie Zanolì e Tadini
17 SA

Martedì 9 novembre

Dedicazione della basilica romana lateranense

Ore 8 NAT – Cardone Giuseppe
Ore 8,30 SMA – Juanita Manera, Carlo Manzoni e famiglia
Ore 17 SA – Cortellini Giulia e Giovanni

Mercoledì 10 novembre

S. Leone Magno, papa e dottore della Chiesa

Ore 8 NAT – defunti famiglie Peri e Boccolini
Ore 8,30 SMA – papà Luigi e nonna Carmelina
Ore 17 SA – Varisco, Canzi e Vimercati
Ore 18,30 SMA – Matteo, Troadio, Eugenia, Luigia, Franco
Giorgio, Anna Franca, Cony, Anna, Angelo, Antonio,
famiglie Losi e Bocciarelli, famiglie Filiù e Mirra, Carmelina
Angilletta, Antonio Spanò, Marialuisa Salvi, Pino Di Zazzo

Giovedì 11 novembre

S. Martino di Tours, vescovo

Ore 8 NAT
Ore 8,30 SMA – Natalina e Aquilino Sangalli, Roberto,
Umberto Trabucchi e familiari, Gianfranco Grossi
Ore 10,30 **Al Melograno**
Ore 17 SA – 50° di matrimonio Giosuè Zanini e Teresa Zucchelli
Ore 17,30 SMA – defunti Siemens - Nokia

Venerdì 12 novembre

S. Giosafat, vescovo e martire

Ore 8 NAT
Ore 8,30 SNA – Angelo Gotti e famiglia
Ore 17 SA – famiglia Bonalumi Lorenzo e figli, Arrigoni
Ersilia, Giussani Gino e Pasotto

Sabato 13 novembre

(Confessioni un'ora d prima della S.Messa)

Ore 10 - 11 SMA – Confessioni in Tempo di Avvento

ore 16 NAT

ore 17 SA – vivi e defunti classe 1939, Aurelia e Pierino
Vecchiotti, Adriana e Luigi Giussani, Anna e Carlo Testa

ore 18 SMA – Angelo Gatti, Caterina e famiglia Colle,
Caterina e famiglia Pisano, Candela Amato, Carlo Borroni,
famiglie Seci, Laconi, Sindone

Domenica 14 novembre – I di AVVENTO

RACCOLTA CARITAS: PESCE IN SCATOLA

Ore 8 SMA – Giuseppe Gatti

Ore 9 NAT – don Emilio Bruni e Giuseppina Bruni, Carlo
Colombo e famiglia, Maria Antonia Messiniti, Fenzi
Marcello, defunti delle famiglie della Confraternita della
Madonna di Pompei,

Ore 10 SA – Andrea Lucherini, Natalina, Elio e Giovanni
Zanini, cognati Novelli, Ascor Giuliana

Ore 10 SMA – famiglia Vailati, Franco, Luigi, Monia,
Andreina Lucchini, Maria Luisa Rigato, Angela Bazzoni,
Francesco Parini, Alvaro ed Emilia Panti

Ore 11 NAT – Edvige e Carlo

Ore 11,30 SMA

Ore 13 NAT S.Messa Comunità Filippina

Ore 16 NAT Battesimo di Damiano

Ore 18,30 SMA – Maria Luisa Rigato

MOMENTO “STRAORDINARI” IN AVVENTO

CONFESSIONI

Durante l'anno pastorale, al sabato pomeriggio, un'ora prima della S.Messa vigilare in ogni parrocchia è presente il sacerdote per chi volesse confessarsi. Nel Tempo di Avvento ci sarà un momento in più per chi volesse vivere bene con calma il Sacramento della Riconciliazione: ogni sabato di Avvento, dalle ore 10.00 alle ore 11.00 in S.M.Ausiliatrice.

SANTA MESSA “ALL'ALBA”

Ogni martedì di Avvento, la S.Messa alle ore 6.30 in S.M.Ausiliatrice con breve riflessione per la giornata.

S.MESSA EX DIPENDENTI SIEMENS – NOKIA

Come buona tradizione, viene celebrata una S.Messa di suffragio per i Dipendenti Siemens – Nokia di Cassina de' Pecchi, giovedì 11 novembre, alle ore 17.30 in S.M.Ausiliatrice. Celebra il Prevosto di Tradate (VA) don Gianni Cazzaniga (ex dipendente Siemens – Nokia)



SANTA MESSA DELLA SERA

Anche la solita S.Messa del mercoledì alle ore 18.30 in S.M.Ausiliatrice, durante il Tempo di Avvento sarà accompagnata da una breve riflessione.

BENEDIZIONE MAMME IN ATTESA

Domenica prossima (14 novembre) con l'inizio del Tempo di Avvento alle ss.Messe di Natività di M.V. (ore 11,00); Sant'Agata V.M. (ore 10,00); S.M.Ausiliatrice (ore 10.00 e ore 11,30) verranno invitate le mamme in attesa (presenti in Chiesa) a ricevere la Benedizione.

CAMMINO DI CATECHESI



SECONDA ELEMENTARE

Carissime famiglie,
con gioia vi presentiamo gli appuntamenti per questo nuovo cammino che inizieremo a percorrere insieme.
Gli incontri, che iniziano per tutti in **2^a elementare**,
vogliono aiutare voi e i vostri figli a comprendere la bellezza di appartenere alla Comunità Cristiana.

ECCOVI LE PRIME DATE DEL CAMMINO DEL 1° ANNO:

7 novembre 2021 dalle **15:30** alle **17:00**: vi aspettiamo nel salone dell'Oratorio San Domenico Savio per il **1° incontro**. Chiediamo che sia presente per ogni bambino/a un solo genitore.

Il programma proseguirà con **cadenza quindicinale** dalle **17:00** alle **18:00**
in **Oratorio San Domenico Savio**
nei seguenti giorni:

Lunedì 15 novembre 2021

Lunedì 29 novembre 2021

Lunedì 13 dicembre 2021

PROGRAMMA DI AVVENTO

Per i bambini e i ragazzi

La proposta per le nostre domeniche d'**Avvento** sarà la costruzione di una **lanterna!**

Ogni **domenica** dopo la S. Messa verrà consegnato un pezzo, con un **piccolo impegno** e una **preghiera** da recitare in famiglia! Realizzeremo una lanterna luminosa per ricordare che questo tempo lo vogliamo vivere realmente in attesa! **Vigilando** e **preparando il cuore** alla nascita del Signore.

Aspettiamo i bambini e i ragazzi soprattutto nelle Messa delle 10.00 a Sant'Agata e a Santa Maria Ausiliatrice, delle 11.00 a Camporizzo e delle 11,30 in Santa Maria Ausiliatrice!



GRUPPO DI SPIRITUALITA' FAMILIARE

Vi aspettiamo al secondo incontro del **gruppo di spiritualità familiare** dal titolo **"Scelte per paura: una strada senza uscita"**. L'incontro si terrà **sabato 13 novembre** presso l'oratorio di Camporizzo **dalle 17 alle 19**. Durante l'incontro è previsto un servizio di baby sitting. Per informazioni inerenti al gruppo famiglie è stata attivata la casella di posta gruppofamigliecassina@gmail.com.

riprendiamo il Tempo per la Famiglia

Incontri mensili di spiritualità familiare: momenti di incontro e condivisione.



Programma degli incontri

- 9 ottobre 2021**
Partire: una scelta da fare insieme
- 13 novembre**
Scelte per paura: una strada senza uscita
- 11 dicembre**
Bastare a se stessi porta a divisioni
- 15 gennaio 2022**
Credere alle promesse di Dio
- 12 febbraio**
I nostri figli:
vasi da riempire o tesori da scoprire?
- 12 marzo**
Il conflitto in famiglia:
fine della relazione o opportunità?
- 9 aprile**
Censuriamo la morte?
- 14 maggio**
Incontro di Approfondimento

Gli incontri si terranno in oratorio a Camporizzo dalle ore 17.00 alle ore 19.00
È previsto un servizio di baby sitting

Gli incontri verranno svolti in sicurezza nel rispetto delle normative COVID vigenti. Si chiede a tutti l'uso della mascherina secondo normativa e il mantenimento delle distanze di sicurezza.

Per informazioni inerenti al gruppo famiglia è stata attivata la casella di posta gruppofamigliecassina@gmail.com.



BENEDIZIONI NATALIZIE: COME L'ANNO SCORSO, MA....

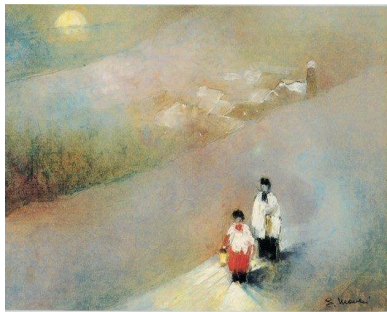

Per la Benedizione Natalizia diamo la possibilità "in via straordinaria" (malati, persone che non escono di casa, famiglie che hanno vissuto situazioni particolari...) di segnalare la disponibilità a ricevere la visita del sacerdote in famiglia. Tale richiesta andrà segnalata **entro e non oltre il 21 novembre**. Come?

- 1) Compilando online il modulo che trovate sul SitoWeb della nostra Comunità <http://comunitapastoralecassina.org>
- 2) Oppure far recapitare (in busta chiusa) richiesta scritta nelle nostre sacrestie (prima o dopo le Ss.Messe) specificando: nome, via, numero civico, citofono. E disponibilità orario (dalle ore 16.00; dalle ore 17.00; dalle ore 18.00)

AVVENTO DI CARITA'

Il nostro Cammino di Avvento sarà anche accompagnato da **gesti di carità**. Ogni settimana (alla domenica, in occasione della S.Messa) potremo sostenere la nostra Caritas Cittadina portando generi alimentari a lunga conservazione che ci verranno indicati di volta in volta. Domenica prossima, **Prima di Avvento (14 novembre)** la richiesta è per il **PESCE IN SCATOLA**. *Sull'INSIEME verrà ricordato ogni settimana, specificando il genere di alimentare richiesto.*

Oltre a questo impegno settimanale, sosteniamo come Comunità Pastorale uno tra i Progetti di Caritas Ambrosiana per questo Avvento 2021: **BRASILE**

Realizzare nel comune di Pojuca, a circa 80 Km da Salvador de Bahia un allevamento di pesci per sostenere la Scuola Agraria. Sul Sito di **Caritas Ambrosiana** è possibile trovare materiale informativo su questo Progetto che la nostra Comunità sosterrà in Avvento.



Trovate Cassetta AVVENTO di CARITA'

CANTIERI APERTI IN PARROCCHIA!

Le nostre tre Parrocchie, in questo momento, hanno dei progetti da sostenere con l'aiuto di ognuno di noi. Vi ringraziamo per il *poco* o per il *tanto* che si riuscirà a "mettere insieme".

L'importante è che *nasca dal cuore* e dalla *consapevolezza* che la Parrocchia è una grande famiglia ed il contributo di ciascuno è *prezioso per il bene di tutti* (fatto insieme).

Parrocchia Natività di M.V.	Portone Chiesa 3.200,00 euro + IVA (tot. 3.904,00 euro)	Raccolti ad oggi: 2879,65 euro	- 1.024,35
Parrocchia Sant'Agata V.M.	Recinzione Oratorio 26.000,00 euro (IVA compresa)	Raccolti ad oggi: 1900,00 euro	- 24.100,00
Parrocchia S.M.Ausiliatrice	Rosone Vetrata 12.000,00 euro + IVA (tot. 14.640,00 euro)	Raccolti ad oggi: 6.600,00 euro	- 8.040,00

COME "DARCI UNA MANO"?

In ognuna delle Chiese trovate una *Cassetta* oppure facendo un *BONIFICO*:

Parrocchia Natività di M.V.	IBAN: IT44S0845332810000000500204	Causale: Restauro portone
Parrocchia Sant'Agata V.M.	IBAN: IT32Y0845332810000000550031	Causale: Recinzione Oratorio
Parrocchia S.M.Ausiliatrice	IBAN: IT23O0845332810000000500197	Causale: Nuovo Rosone



VUOI ESSERE INFORMATO DELLA PUBBLICAZIONE DEI NOTIZIARI TRAMITE UNA EMAIL ?

Iscriviti alla mail list e riceverai ogni settimana una email per scaricare l'Insieme e gli altri notiziari appena



RECAPITI

Don Massimo Donghi,
Parroco e Responsabile
Comunità Pastorale

Via Cavour,6-Tel.029529848
cell. 3474673046
donghimassimo@alice.it

Don Fabio Curti,

Vicario e Resp. Pastorale Giovanile
Comunità Pastorale

Via Card. Ferrari, 2 cell. 3339509354
don.fabiocurti1088@gmail.com

Don Bangaly Marra,

Vicario della Comunità Pastorale

Via Don Verderio17
cell. 3207127286
bangalyma@gmail.com

Don Silvio Biassoni,

Vicario della Comunità Pastorale

Via Don Verderio17
cell. 3356670546
don.silvio@yahoo.it

Oratorio "S. Domenico Savio"

Via Card. Ferrari, 2 tel/fax 02.9529200
segreteriaSDS@yahoo.it

Scuole dell'Infanzia Parrocchiali
www.scuoleparrocchiali.it

"Don Ambrogio Verderio"

Via Card. Ferrari, 2 tel/fax 02.9521962
info@scuoladonverderio.it

"Don Aurelio Vismara"

Via IV novembre, 8 tel/fax 02.9513349
info@scuoladonvismara.it